¿Cómo lo hicieron?

Sumemos números de 2 dígitos y demos sentido a ecuaciones.

Calentamiento

Verdadero o falso: Sumémosle a un número de 2 dígitos

En cada caso, decide si la afirmación es verdadera o falsa. Prepárate para explicar tu razonamiento.

- $24 + 3 = 54$

- $42 + 5 = 47$

- $42 + 30 = 45$

Actividad 1

¿Cuánta basura?

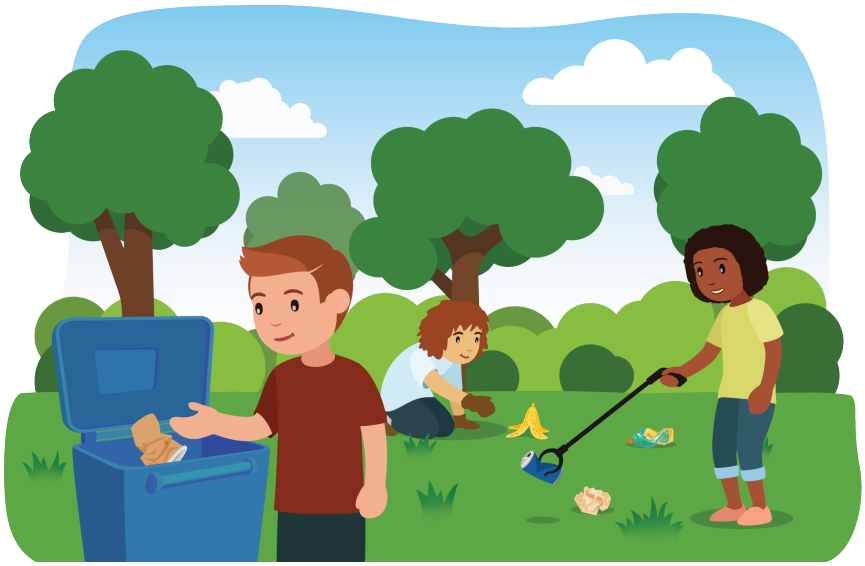

Mai y sus compañeros de clase se ofrecen como voluntarios para limpiar el parque del vecindario.
Recogen 37 botellas de plástico y 25 envolturas de papel.
¿Cuántas piezas de basura recogieron en total?

Jada, Kiran y Tyler encontraron el valor de $37 + 25$.

$$37 + 25$$

El método de Jada:

$30 + 20 = 50$
$7 + 5 = 12$
$50 + 12 = 62$

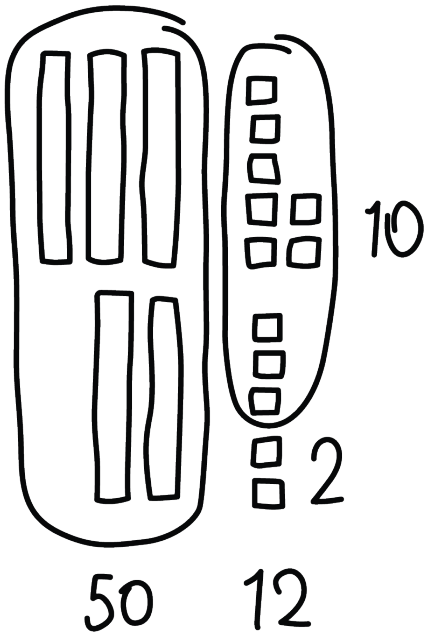

El método de Kiran:

$37 + 3 + 2 = 42$
$42 + 20 = 62$

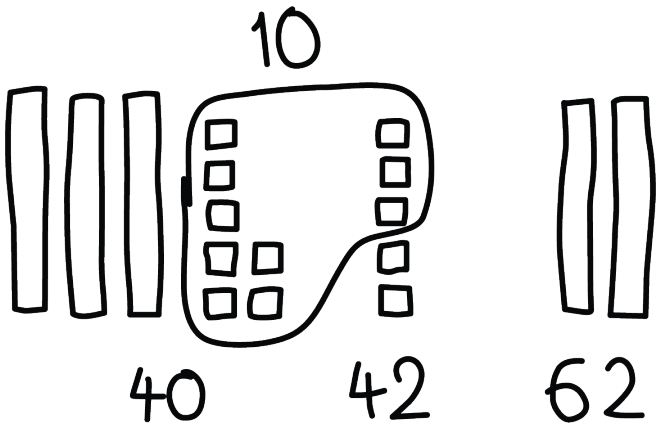

El método de Tyler:

$37 + 20 = 57$
$57 + 3 + 2 = 62$

Actividad 2

Es su turno de sumar

Encuentra el valor de $23 + 68$.
Muestra cómo pensaste. Usa dibujos, números o palabras.

Si te queda tiempo: Piensa en una historia matemática que se podría representar con esta expresión.
Comparte tu historia con un compañero.

