Unidad 7, Lección 8

Compongamos decenas y centenas para sumar

Compongamos decenas y centenas para sumar.

Calentamiento

Cuántos ves: Muchas decenas

¿Cuántos ves? ¿Cómo lo sabes?, ¿qué ves?

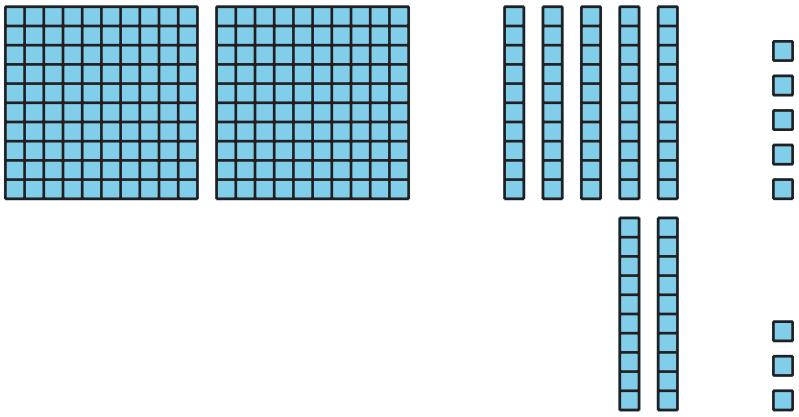

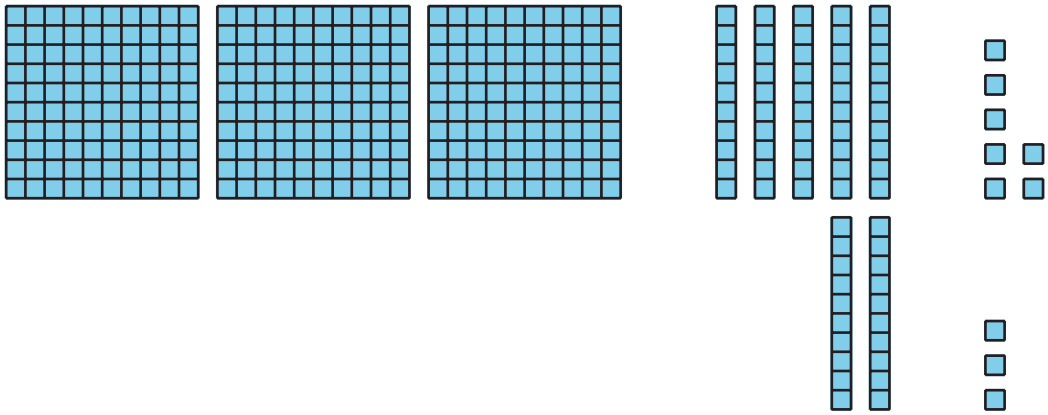

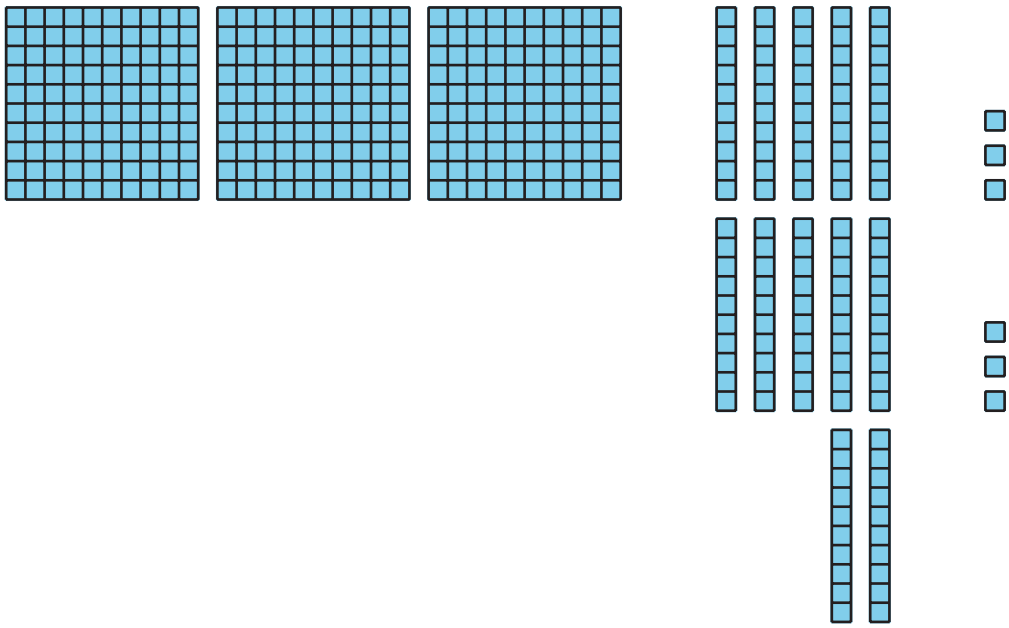

CC BY NC 2024
Illustrative Mathematics®

Actividad 1

Comparemos las sumas

Encuentra el valor de cada suma. Muestra cómo pensaste. Usa objetos, dibujos, números o palabras.

1. $273 + 18$

2. $273 + 81$

3. $273 + 88$

4. ¿En qué se parecen las sumas? ¿En qué son diferentes?

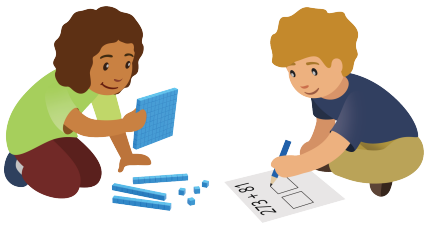

Actividad 2

Diferentes formas de mostrar cómo pensaste

1. Priya y Lin encuentran el valor de $358 + 67$.

El trabajo de Priya

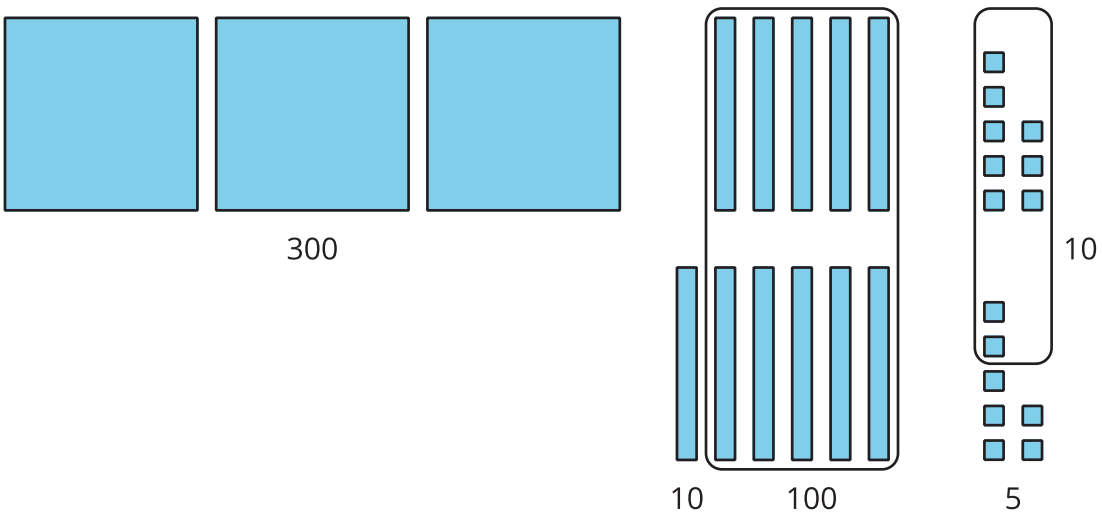

300 + 100 + 10 + 10 + 5
400 + 20 + 5 = 425

El trabajo de Lin

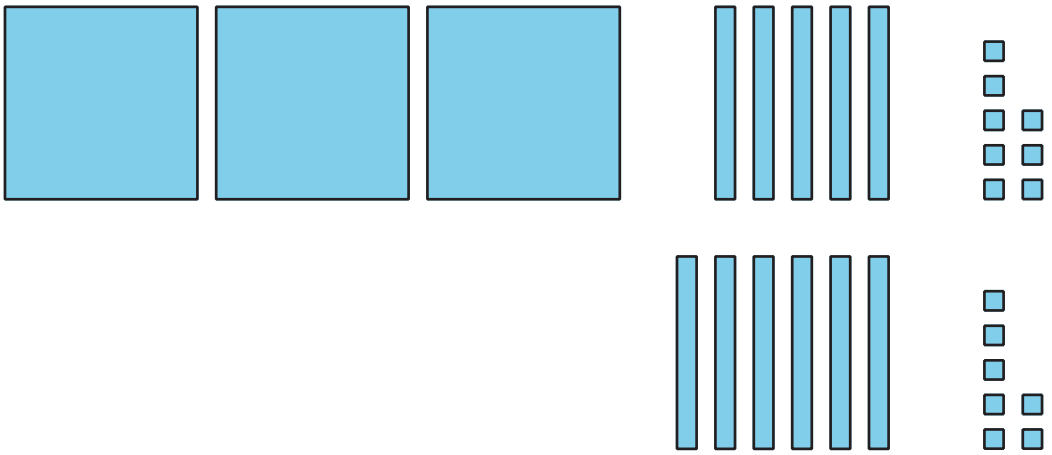

3 centenas + 11 decenas + 15 unidades
11 decenas = 110
15 unidades = 15
300 + 110 + 15 = 425

¿En qué se parecen el trabajo de Priya y el de Lin? ¿En qué son diferentes? Explica tu razonamiento.

2. Encuentra el valor de $546 + 86$.
   Muestra cómo pensaste. Usa objetos, dibujos, números o palabras.