Unidad 4, Lección 18

Números mayores en grupos iguales

Dividamos con números mayores.

Calentamiento

¿Qué sabes sobre la división?

¿Qué sabes sobre la división?

Actividad 1

Grupos en una excursión

Hay 48 estudiantes que van de excursión al acuario. Ellos visitan las exhibiciones en grupos de 4 estudiantes. ¿Cuántos grupos hay?

Muestra cómo pensaste. Usa diagramas, símbolos u otras representaciones.

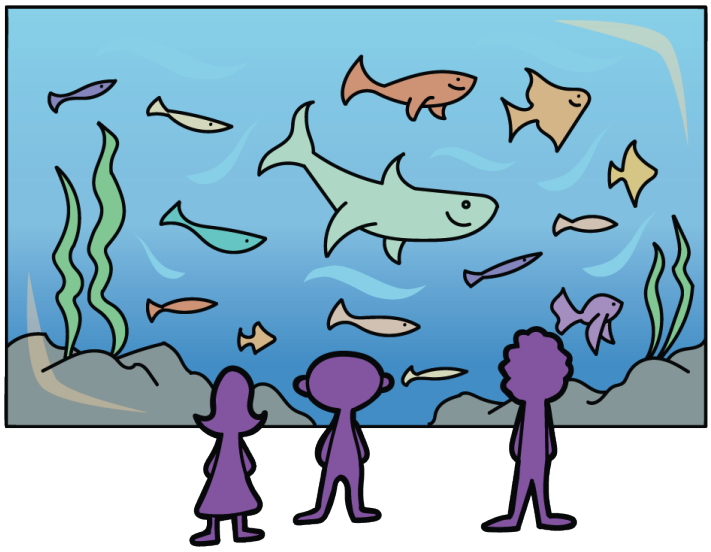

Actividad 2

Grupos en el bus y grupos en el almuerzo

En cada pregunta, muestra cómo pensaste. Usa diagramas, símbolos u otras representaciones.

1. En otra excursión, 72 estudiantes y profesores fueron a un museo de ciencias en 3 buses. El mismo número de personas viajó en cada bus. ¿Cuántas personas viajaron en cada bus?

2. Durante el almuerzo, las 72 personas se sentaron en unas mesas largas. Había 12 personas en cada mesa. ¿Cuántas mesas usaron?